



中华人民共和国海事局

中国沿海港口航道图

改正通告

第40期(总第1199期)

项数(1020-1043)

2024年9月30日



人民交通出版社
China Communications Press

Zhongguo Yanhai Gangkou Hangdaotu Gaizheng Tonggao

书 名:中国沿海港口航道图改正通告(2024年第40期)

著 作 者:中华人民共和国海事局

责任编辑:杨 川

出版发行:人民交通出版社

地 址:(100011)北京市朝阳区安定门外外馆斜街3号

销售电话:(021)33811505

印 刷:交通运输部东海航海保障中心上海海图中心

开 本:880×1230 1/16

印 张:3

字 数:72千

版 次:2024年9月第1版

印 次:2024年9月第1次印刷

统一书号:15114·4908

定 价:8.00元

(有印刷、装订质量问题的图书,由交通运输部东海航海保障中心上海海图中心负责调换)

说 明

一、本通告刊登的中国沿海海区航行要素变化信息以及海上施工作业信息,主要用以改正中华人民共和国海事局出版的中国沿海港口航道图,并为广大航海用户提供有关航行安全的服务信息。

二、本通告所刊登的信息,主要来源于海事管理部门发布的航行通告、航行警告、航标动态以及海事测绘成果,航运、航道、海洋、港务、渔政等部门正式发布或提供的相关信息作为其补充来源。

三、本通告所刊登的信息内容包括航行公告、改正通告、临时通告三类:

(一)航行公告的信息内容包括航行规章、航法的实施、废除、变更信息,航海图书的出版、改版、作废信息以及海事管理部门发布的有关通航安全的通告类信息,其不涉及沿海港口航道图的改正,主要为航海用户提供航海信息服务。

(二)改正通告的信息内容用以改正其所列关系图幅的图上航行要素,关系图幅的图号后小括号内的数字表示该图只改正本项内容中的某几个小项,图号后中括号内的数字表示涉及该图前一次改正的通告的年份和项号。

(三)临时通告的信息内容包括航行要素的临时性设置、撤销、变更、划定等信息和海上施工作业信息,其一般不改正所涉及的沿海港口航道图,列出关系图幅的图号,主要为航海用户获取相关航行安全信息提供方便。

四、本通告所标注的位置坐标采用2000国家大地坐标系,其航海用途等同于WGS-84世界大地坐标系;深度基准采用理论最低潮面;高程采用1985国家高程基准;方位采用真方位,其中航标导航线和光弧的方位系指海上视航标的真方位;灯塔和灯桩的灯光中心高度以平均大潮高潮面为基准。

五、本通告自2023年8月1日起,通告中使用的图式符号参照GB 12319—2022《中国海图图式》。

六、本通告所使用的计量单位为国际标准计量单位,并用符号和英文字母代替汉字:度($^{\circ}$)、分($'$)、秒($''$)、海里(M)、千米(km)、米(m)。

目 录

航行公告	1
索 引	2
改正通告	5
临时通告	11
本月失效的临时通告清单	23
有效临时通告索引	25
航标表改正	39
海区情况报告表	41
《海区情况报告表》使用说明	42

航行公告

一、出版物信息

1.新版港口航道图

序号	图号	图名	比例尺	出版日期	备注
1	14101	锦州港及附近	1:30 000	2024年8月第3版	自2024年37期开始查改通告
2	44259	南浦大桥及附近	1:5 000	2024年9月第4版	自2024年38期开始查改通告

2.作废港口航道图

序号	图号	图名	比例尺	出版日期	备注
1	14101	锦州港及附近	1:30 000	2020年12月第2版	
2	44259	南浦大桥及附近	1:5 000	2022年8月第3版	

索 引

1.地理区域索引

渤海	营口港	(1029)
	辽东湾	(1030)、(1031)
	东营港附近	(1032)
黄海	烟台港	(1033)
	连云港港	(1034)
	洋口港北方	(1020)
	洋口港东北方	(1021)
	吕四港东北方	(1022)
东海	甬江	(1035)
	象山港	(1036)
	飞云江	(1037)
台湾海峡	东碇岛东南方	(1023)
南海	红海湾	(1024)
	大亚湾	(1038)
	珠江口	(1025)、(1039)
	茂名港	(1040)
	湛江港	(1026)
	碇洲岛西侧	(1027)
	琼州海峡	(1041)、(1042)
北部湾	海康港附近	(1043)
	北海港	(1028)

2.关系图幅索引

图 号	改正通告项号	临时通告项号
13001		1030、1031
13112		1029
32001		1032
33001		1032
34161		1033
34165		1033
41451		1034
42002	1020、1021	
43001	1020、1022	
43271	1022	
53132		1035
53171		1035
53251		1035
53252		1035
53253		1035
53344		1036
55412		1037
66001	1023	
2307	1020、1021、1022	
2312	1023	
82001	1024	
82303	1024	
82312	1024	
83001	1024	
83103		1038
84001	1025	
84002	1025	
84204	1025	
84206	1025	
84215		1039
84218	1025	
84221	1025	
87102		1040
88101	1026	
88102	1027	
88103	1026	

图 号	改正通告项号	临时通告项号
88105	1026	
88110	1027	
88201	1027	
88403		1041
91001	1028	1043
91204	1028	
91301	1028	
91302	1028	
92001	1028	
01104		1042
04002		1043
3316	1028	

改正通告

1020. 黄海 洋口港北方——敷设海底电力线

加绘 如东 H2 海上风电场 220kV-1 线

海底电力线, 连接:

- (1) 32°49'03".8N、121°38'45".1E
- (2) 32°49'00".8N、121°38'37".5E
- (3) 32°48'50".8N、121°38'09".1E
- (4) 32°48'37".8N、121°37'34".3E
- (5) 32°48'35".8N、121°37'31".9E
- (6) 32°47'13".9N、121°36'40".5E
- (7) 32°46'45".7N、121°36'21".8E
- (8) 32°46'23".2N、121°36'07".9E
- (9) 32°46'20".7N、121°36'06".5E
- (10) 32°46'20".2N、121°36'03".7E
- (11) 32°46'20".3N、121°35'47".4E
- (12) 32°46'20".6N、121°35'01".3E
- (13) 32°46'22".9N、121°32'35".3E
- (14) 32°46'23".8N、121°30'47".9E
- (15) 32°46'25".3N、121°29'23".2E
- (16) 32°46'27".0N、121°26'41".9E
- (17) 32°46'27".3N、121°26'37".3E
- (18) 32°46'05".2N、121°25'11".6E
- (19) 32°46'01".8N、121°24'59".6E
- (20) 32°44'03".4N、121°21'10".4E
- (21) 32°43'19".3N、121°19'45".6E
- (22) 32°42'11".3N、121°17'33".5E
- (23) 32°41'51".0N、121°16'54".2E
- (24) 32°41'29".9N、121°16'15".1E
- (25) 32°39'26".6N、121°12'20".2E
- (26) 32°38'38".5N、121°10'49".0E
- (27) 32°37'53".9N、121°09'24".5E
- (28) 32°37'50".2N、121°09'18".2E
- (29) 32°37'15".2N、121°08'51".9E
- (30) 32°36'40".7N、121°08'26".6E
- (31) 32°36'39".0N、121°08'25".0E

- (32)32°36'00".0N、121°07'11".5E(43001北图廓交点)
- (33)32°35'53".8N、121°06'59".8E
- (34)32°34'49".3N、121°04'55".9E
- (35)32°34'15".0N、121°03'50".6E
- (36)32°33'31".1N、121°02'51".9E
- (37)32°33'29".0N、121°02'49".1E
- (38)32°33'27".0N、121°02'47".1E
- (39)32°33'26".7N、121°02'46".9E
- (40)32°33'26".5N、121°02'46".7E

图号 42002(1~31、33~40)[2024-992] 43001(32~40)[2024-451]
2307(1~31、33~40)[2024-966]

资料来源 上海海事测绘中心

1021.黄海 洋口港东北方——设置海上风机、海上平台及划定海上作业区

- | | | |
|----|---|--------------------------------|
| 加绘 | ⌋ | (1)32°51'14".8N、121°37'39".9E |
| | ⌋ | (2)32°51'14".8N、121°38'02".5E |
| | ⌋ | (3)32°51'14".8N、121°38'25".1E |
| | ⌋ | (4)32°51'14".7N、121°38'47".7E |
| | ⌋ | (5)32°51'14".8N、121°39'10".3E |
| | ⌋ | (6)32°51'14".8N、121°39'32".9E |
| | ⌋ | (7)32°51'14".8N、121°39'55".5E |
| | ⌋ | (8)32°51'14".8N、121°40'18".0E |
| | ⌋ | (9)32°51'14".8N、121°40'40".9E |
| | ⌋ | (10)32°51'14".8N、121°41'03".2E |
| | ⌋ | (11)32°51'14".8N、121°41'25".8E |
| | ⌋ | (12)32°51'14".8N、121°41'48".4E |
| | ⌋ | (13)32°51'14".8N、121°42'11".0E |
| | ⌋ | (14)32°51'14".8N、121°42'33".6E |
| | ⌋ | (15)32°51'14".8N、121°42'56".2E |
| | ⌋ | (16)32°50'18".0N、121°37'39".9E |
| | ⌋ | (17)32°50'18".7N、121°38'02".4E |
| | ⌋ | (18)32°50'19".3N、121°38'25".0E |
| | ⌋ | (19)32°50'19".9N、121°38'47".6E |
| | ⌋ | (20)32°50'20".6N、121°39'12".0E |
| | ⌋ | (21)32°50'21".3N、121°39'36".3E |

- ┆ (22)32°50'21".9N、121°40'00".6E
- ┆ (23)32°50'22".6N、121°40'24".9E
- ┆ (24)32°50'23".3N、121°40'49".2E
- ┆ (25)32°50'23".9N、121°41'11".8E
- ┆ (26)32°50'24".6N、121°41'36".2E
- ┆ (27)32°50'25".2N、121°41'58".7E
- ┆ (28)32°50'25".0N、121°42'27".6E
- ┆ (29)32°50'26".7N、121°42'56".2E
- ┆ (30)32°49'21".3N、121°37'39".9E
- ┆ (31)32°49'22".8N、121°38'07".3E
- ┆ (32)32°49'24".5N、121°38'37".7E
- ┆ (33)32°49'26".2N、121°39'08".6E
- ┆ (34)32°49'28".2N、121°39'45".2E
- ┆ (35)32°49'30".2N、121°40'20".7E
- ┆ (36)32°49'32".1N、121°40'55".4E
- ┆ (37)32°49'34".0N、121°41'29".3E
- ┆ (38)32°49'35".6N、121°41'59".8E
- ┆ (39)32°49'37".3N、121°42'30".3E
- ┆ (40)32°49'38".7N、121°42'56".2E
- ┆ (41)32°48'24".6N、121°37'39".9E
- ┆ (42)32°48'26".6N、121°38'03".9E
- ┆ (43)32°48'28".6N、121°38'28".8E
- ┆ (44)32°48'30".9N、121°38'55".9E
- ┆ (45)32°48'33".1N、121°39'23".0E
- ┆ (46)32°48'35".5N、121°39'51".6E
- ┆ (47)32°48'37".9N、121°40'20".7E
- ┆ (48)32°48'40".2N、121°40'48".2E
- ┆ (49)32°48'42".5N、121°41'16".5E
- ┆ (50)32°48'44".8N、121°41'44".7E
- ┆ (51)32°48'46".9N、121°42'09".6E
- ┆ (52)32°48'48".8N、121°42'33".6E
- ┆ (53)32°48'50".7N、121°42'56".2E
- ┆ (54)32°47'27".9N、121°37'39".9E
- ┆ (55)32°47'30".1N、121°37'59".6E
- ┆ (56)32°47'32".2N、121°38'19".4E

上	(57)32°47'34".4N、121°38'39".2E
上	(58)32°47'36".6N、121°38'58".9E
上	(59)32°47'38".8N、121°39'18".7E
上	(60)32°47'40".9N、121°39'38".5E
上	(61)32°47'43".1N、121°39'58".2E
上	(62)32°47'45".3N、121°40'18".0E
上	(63)32°47'47".5N、121°40'37".8E
上	(64)32°47'49".6N、121°40'57".5E
上	(65)32°47'51".8N、121°41'17".3E
上	(66)32°47'54".0N、121°41'37".1E
上	(67)32°47'56".2N、121°41'56".8E
上	(68)32°47'58".3N、121°42'16".6E
上	(69)32°48'00".5N、121°42'36".4E
上	(70)32°48'02".7N、121°42'56".2E
升压站	(71)32°49'03".8N、121°38'45".1E

一般海区界线及注记“风电场保护区”,连接: (72)同上述(1)

(73)同上述(15)

(74)同上述(70)

(75)同上述(54)

(76)同上述(1)

图号 42002〔2024-1020〕 2307(1、8、15、30、35、40、54、62、70、71;72~76)〔2024-1020〕

资料来源 上海海图中心

1022. 黄海 吕四港东北方——存在沉船

加绘 概位: 注: 数据报(2024)

32°10'48".0N、122°05'06".0E

注: 该沉船为一艘渔船。

图号 43001〔2024-1020〕 43271〔2023-1329〕 2307〔2024-1021〕

资料来源 沪航警(2024)0665号

1023. 台湾海峡 东碇岛东南方——存在沉船及浅水深

加绘 27: 船

(1)24°07'43".9N、118°21'57".5E

24:

(2)24°07'26".3N、118°21'54".7E

注: (1)该沉船为“闽龙渔63877”轮。

图号 66001〔2024-1003〕 2312〔2024-1003〕

资料来源 上海海事测绘中心

1024.南海 红海湾 牛鼻头东南方——设置灯浮标

加绘  监测  黄(0)黄12s

22°46'30"N、115°16'20"E

图号 82001〔2024-1004〕 82303〔2024-655〕 82312〔2024-656〕 83001〔2024-1006〕

助航标志表 CNP83/2023~2024〔7210271〕

资料来源 交南航保标字(2024)065号

1025.南海 珠江口 澳门港——礁石及障碍物变更

删除 

(1)22°11'14".4N、113°34'11".4E

加绘  (0)

(2)22°11'14".2N、113°34'11".1E

图号 84001〔2024-1006〕 84002〔2024-1006〕 84204〔2024-971〕 84206〔2024-1007〕

84218〔2024-931〕 84221〔2024-931〕

资料来源 澳门海事及水务局

1026.南海 湛江港 东海岛北侧——灯浮标移位

移位 (Z3)  闪(2)绿6s 由:

(1)21°04'03".5N、110°27'30".5E

至:

(2)21°04'09".5N、110°27'39".5E

图号 88101〔2024-〕 88103〔2024-778〕 88105〔2024-230〕

助航标志表 CNP83/2023~2024〔7810793.03〕

资料来源 粤航通(2024)104号

1027.南海 硃洲岛西侧——灯浮标变更

移位 (1)  闪(2)红6s 由:

(1)20°55'07".4N、110°32'14".7E

至:

(2)20°55'07".2N、110°32'19".9E

(2)  闪绿4s 由:

(3)20°55'26".4N、110°32'10".7E

至:

(4)20°55'30".8N、110°31'59".4E

(3)  闪红4s 由:

(5)20°55'23".0N、110°31'49".0E

至:

(6)20°55'26".4N、110°31'50".2E

加绘 (1A)  快红



(7)20°55'18".6N、110°32'10".6E

图号 88102〔2024-〕 88110〔2024-115〕 88201〔2023-1349〕

助航标志表 CNP83/2023~2024〔7810470.01〕〔7810470.02〕〔7810470.03〕〔7810471〕

资料来源 粤西航道通告(2024)043号

1028.北部湾 北海港——存在沉船

加绘  概位:  据报(2024)

21°28'00".0N、109°01'00".0E

注： 该沉船为“桂北渔 10076”。

图号 91001〔2024-976〕 91204〔2024-976〕 91301〔2024-976〕 91302〔2023-1244〕
92001〔2024-976〕 3316〔2024-877〕

资料来源 桂航警(2024)0083号

临时通告

1029.渤海 营口港 仙人岛港区——码头工程(临)

时间 2024年8月20日—12月31日,昼夜

范围 连接:

- (1)40°12'33".1N、121°58'19".1E
- (2)40°12'32".0N、121°58'11".1E
- (3)40°12'18".0N、121°58'14".5E
- (4)40°12'14".7N、121°57'52".8E
- (5)40°12'41".9N、121°57'46".2E
- (6)40°12'45".8N、121°58'16".2E
- (7)同上述(1)

注: 守听VHF69频道。

图号 13112

资料来源 辽航通(2024)297号

1030.渤海 辽东湾——工程施工(临)

时间 2024年8月19日—12月31日,昼夜

范围 区域一,以下两点连线两侧各1000m,连接:

- (1)40°14'34".7N、121°01'28".5E
- (2)40°12'42".0N、121°01'40".0E
- (3)同上述(1)

区域二,半径1000m,中心点

注: 守听VHF16频道。

图号 13001

资料来源 辽航通(2024)296号

1031.渤海 辽东湾——工程施工(临)

时间 2024年8月20日—12月31日,昼夜

范围 区域一,半径1000m,中心点

区域二,连接:

- (1)40°07'59".6N、121°02'22".3E
- (2)40°12'45".2N、121°01'01".1E
- (3)40°12'51".4N、121°02'27".0E
- (4)40°08'02".6N、121°03'04".7E
- (5)40°07'57".5N、121°01'39".4E
- (6)同上述(2)

注: 守听VHF69频道。

图号 13001

资料来源 辽航通(2024)299号

1032.渤海 东营港附近——工程施工(临)

时间 2024年8月20日—12月30日

范围 连接:

- (1)37°51'08".4N、119°06'07".7E
- (2)37°51'08".2N、119°06'09".7E
- (3)37°51'09".1N、119°06'10".0E
- (4)37°51'09".4N、119°06'08".0E
- (5)37°53'35".1N、119°06'41".5E
- (6)37°53'36".1N、119°06'41".5E
- (7)37°53'36".1N、119°06'40".3E
- (8)37°53'35".1N、119°06'40".3E
- (9)同上述(1)

注: 守听高频。

图号 32001 33001

资料来源 鲁航通(2024)637号

1033.黄海 烟台港 西港区——疏浚工程(临)

时间 2024年8月23日—12月31日

范围 连接:

- (1)38°01'51".0N、121°15'34".0E
- (2)38°01'47".4N、121°15'48".4E
- (3)37°45'02".8N、121°09'00".9E
- (4)37°44'58".7N、121°09'00".3E
- (5)37°44'55".6N、121°08'56".6E
- (6)37°45'25".9N、121°08'54".4E
- (7)同上述(1)

注: 无关船舶不得进入安全作业区。

图号 34161 34165

资料来源 鲁航通(2024)645号

1034.黄海 连云港港 赣榆港区——勘探工程(临)

时间 2024年8月19日—2025年9月15日

范围 连接:

- (1)35°01'08".5N、119°14'45".8E
- (2)35°00'53".2N、119°14'53".8E
- (3)35°00'48".7N、119°15'08".6E
- (4)35°01'05".3N、119°15'59".6E

(5)35°01'16".7N、119°15'21".4E

(6)同上述(1)

注： 守听VHF16、69频道。

图号 41451

资料来源 云航通(2024)128号

1035.东海 甬江——测量作业(临)

时间 2024年8月26日—2025年8月25日,07:30~17:00

范围 连接： (1)29°58'38".2N、121°45'25".6E
(2)29°58'31".4N、121°45'27".3E
(3)29°53'28".1N、121°34'05".2E
(4)29°53'31".6N、121°34'02".5E
(5)同上述(1)

注： 守听VHF06频道。

图号 53132 53171 53251 53252 53253

资料来源 甬航通(2024)416号

1036.东海 象山港——码头工程(临)

时间 2024年9月1日—2025年2月28日

范围 连接： (1)29°30'46".1N、121°31'59".0E
(2)29°30'32".9N、121°32'04".3E
(3)29°30'47".4N、121°32'47".7E
(4)29°30'59".4N、121°32'42".5E
(5)29°31'02".8N、121°32'21".2E
(6)同上述(1)

注： 守听VHF16频道。

图号 53344

资料来源 甬航通(2024)421号

1037.东海 飞云江——大桥工程(临)

时间 2024年8月20日—2025年8月14日,昼夜

范围 连接： (1)27°48'29".2N、120°34'15".7E
(2)27°48'29".3N、120°34'45".9E
(3)27°48'34".0N、120°34'41".3E
(4)27°48'40".1N、120°34'37".7E

- (5)27°48'40".2N、120°34'15".4E
- (6)27°48'40".1N、120°34'11".6E
- (7)27°48'40".1N、120°34'05".0E
- (8)27°48'29".0N、120°34'05".2E
- (9)27°48'29".1N、120°34'11".9E
- (10)同上述(1)

图号 55412

资料来源 温航通(2024)138号

1038.南海 大亚湾 澳头港——工程施工(临)

时间 2024年8月25日—2026年2月22日

范围 连接:

- (1)22°42'18".5N、114°31'56".9E
- (2)22°42'22".8N、114°31'54".5E
- (3)22°42'24".4N、114°31'55".0E
- (4)22°42'33".6N、114°31'51".7E
- (5)22°42'41".5N、114°32'04".4E
- (6)22°42'57".3N、114°32'16".4E
- (7)22°42'57".7N、114°32'16".3E
- (8)22°42'58".1N、114°32'17".9E
- (9)22°42'57".6N、114°32'20".0E
- (10)22°42'57".6N、114°32'20".8E
- (11)22°42'25".3N、114°32'11".6E
- (12)22°42'27".4N、114°32'09".9E
- (13)22°42'27".9N、114°32'03".9E
- (14)22°42'23".4N、114°31'59".9E
- (15)22°42'20".5N、114°31'59".6E
- (16)同上述(1)

注: 无关船舶不得进入安全作业区(联系电话:18520173394)。

图号 83103

资料来源 粤航通(2024)133号

1039.南海 珠江口 鸡抱沙西侧——工程施工(临)

时间 2024年8月21日—12月31日

范围 连接:

- (1)22°42'14".6N、113°35'26".9E
- (2)22°42'15".4N、113°35'28".2E

- (3)22°42'10".4N、113°35'33".6E
- (4)22°42'09".3N、113°35'32".1E
- (5)同上述(1)

注： 守听VHF09频道。

图号 84215

资料来源 粤航通(2024)109号

1040.南海 茂名港 大放鸡东南侧——鱼礁工程(临)

时间 2024年8月21日—2025年4月15日

范围 连接：

- (1)21°21'46"N、111°11'07"E
- (2)21°21'45"N、111°11'22"E
- (3)21°23'10"N、111°11'59"E
- (4)21°23'27"N、111°11'59"E
- (5)21°23'27"N、111°11'32"E
- (6)21°22'46"N、111°11'24"E
- (7)21°22'42"N、111°11'06"E
- (8)21°22'18"N、111°10'51"E
- (9)21°22'18"N、111°11'07"E
- (10)同上述(1)

注： 守听VHF16、68频道。

图号 87102

资料来源 粤航通(2024)115号

1041.南海 琼州海峡——钻探作业(临)

时间 2024年8月25日—2025年1月25日

范围 区域一,连接：

- (1)20°14'06".7N、110°07'10".0E
- (2)20°14'06".6N、110°07'29".9E
- (3)20°13'48".3N、110°07'29".7E
- (4)20°13'35".9N、110°07'11".2E
- (5)20°13'29".2N、110°07'05".8E
- (6)20°13'43".7N、110°06'51".0E
- (7)20°13'47".6N、110°06'57".7E
- (8)同上述(1)

区域二,连接：

- (9)20°12'45".7N、110°06'46".6E
- (10)20°12'51".4N、110°06'31".8E

- (11)20°13'25".3N、110°06'45".2E
- (12)20°13'28".3N、110°06'45".0E
- (13)20°13'43".2N、110°06'50".5E
- (14)20°13'27".7N、110°07'04".4E
- (15)同上述(9)

注： 无关船舶、海上设施不得进入安全作业区。

图号 88403

资料来源 粤航通(2024)145号

1042.南海 琼州海峡 海口湾附近——海上作业(临)

时间 2024年8月20日—2025年2月28日

范围 半径900m,中心点

20°06'36"N、110°17'56"E

注： 守听VHF08、16频道。

图号 01104

资料来源 琼航通(2024)269号

1043.北部湾 海康港附近——地震采集(临)

时间 2024年8月22日—12月31日

范围 连接：

- (1)20°35'20".6N、109°28'27".4E
- (2)20°35'26".0N、109°39'21".8E
- (3)20°25'19".5N、109°39'27".1E
- (4)20°25'14".1N、109°28'33".4E
- (5)同上述(1)

注： 无关船舶、海上设施不得进入安全作业区。

图号 91001 04002

资料来源 粤航通(2024)128号

本月失效的临时通告清单

(1)渤海

1144/2023	锦州港	航道工程(至2024年9月20日止)
1351/2023	天津港	工程施工(至2024年9月30日止)
264/2024	黄骅港	疏浚工程(至2024年9月30日止)
281/2024	黄骅港	疏浚工程(至2024年9月30日止)
461/2024	黄骅港	水上过驳区(至2024年9月26日止)
482/2024	盘锦港	泊位工程(至2024年9月30日止)
491/2024	营口港	疏浚施工(至2024年9月30日止)
492/2024	营口港	疏浚施工(至2024年9月30日止)
494/2024	唐山港	测量工程(至2024年9月30日止)
616/2024	黄骅港	测量工程(至2024年9月30日止)
618/2024	黄骅港	工程施工(至2024年9月30日止)
619/2024	黄骅港	工程施工(至2024年9月30日止)
623/2024	东营港附近	工程施工(至2024年9月30日止)
698/2024	唐山港	疏浚工程(至2024年12月31日止)

(2)黄海

661/2023	青岛港	码头工程(至2024年9月30日止)
371/2024	射阳河	疏浚作业(至2024年9月18日止)
405/2024	青岛港	疏浚施工(至2024年9月30日止)

(3)东海、台湾海峡

706/2023	嘉兴港	泊位工程(至2024年9月30日止)
983/2023	杭州湾	工程施工(至2024年9月15日止)
1032/2023	杭州湾	工程施工(至2024年9月30日止)
1089/2023	舟山群岛	测量作业(至2024年9月14日止)
1124/2023	长江口及附近	航道工程(至2024年9月19日止)
1125/2023	杭州湾北岸	工程施工(至2024年9月30日止)
1126/2023	舟山群岛	大桥工程(至2024年9月17日止)
28/2024	舟山群岛	检测作业(至2024年9月29日止)
172/2024	沙头水道	码头工程(至2024年9月17日止)
203/2024	大渔湾及附近	排水口施工(至2024年9月30日止)
244/2024	舟山港	测量作业(至2024年9月15日止)
435/2024	长江口及附近	疏浚工程(至2024年9月6日止)
504/2024	舟山群岛	测量作业(至2024年9月24日止)

506/2024	三门湾	工程施工(至2024年9月19日止)
507/2024	北关岛北方	勘察作业(至2024年9月30日止)

(4)南海、北部湾

1386/2021	长沙港	大桥工程(至2024年9月17日止)
810/2023	白龙半岛南方	工程施工(至2024年9月30日止)
833/2023	钦州湾	泊位工程(至2024年9月30日止)
1296/2023	阳江港	泊位工程(至2024年9月15日止)
98/2024	防城港	泊位工程(至2024年9月30日止)
205/2024	阳江港	泊位工程(至2024年9月15日止)
291/2024	崖州湾	工程施工(至2024年9月25日止)
446/2024	钦州湾	桥梁工程(至2024年9月30日止)

有效临时通告索引

(1)渤海

383/2010	天津港	临时设置灯浮标(防波堤RT施工区)
190/2021	唐山港	航标变更(京唐港区19、21、23灯浮标)
1227/2022	长山寺角南部	工程施工(至2024年12月31日止)
678/2023	东营港及附近	工程施工(至2024年10月31日止)
767/2023	东营港附近	钻井施工(至2024年12月31日止)
768/2023	东营港附近	钻井施工(至2024年12月31日止)
769/2023	东营港附近	钻井施工(至2024年12月31日止)
845/2023	东营港东方	钻井施工(至2024年12月31日止)
846/2023	东营港东方	钻井施工(至2024年12月31日止)
847/2023	东营港东方	钻井施工(至2024年12月31日止)
977/2023	东营港	管线作业(至2024年12月30日止)
978/2023	东营港	平台作业(至2024年12月30日止)
1219/2023	东营港附近	工程施工(至2024年12月30日止)
1220/2023	东营港附近	工程施工(至2024年11月5日止)
1222/2023	东营港附近	工程施工(至2024年10月31日止)
1223/2023	东营港附近	工程施工(至2024年10月30日止)
1224/2023	东营港附近	工程施工(至2024年11月15日止)
1251/2023	东营港附近	工程作业(至2024年12月16日止)
1253/2023	莱州湾	测量作业(至2024年11月25日止)
1287/2023	东营港	工程作业(至2024年12月31日止)
1291/2023	潍坊港	冬季换标(临)
1292/2023	莱州港	冬季换标(临)
1319/2023	葫芦岛港	工程施工(至2024年10月30日止)
161/2024	东营港附近	工程施工(至2024年12月30日止)
190/2024	天津港	工程施工(至2024年12月31日止)
212/2024	大连港	工程施工(至2024年12月31日止)
213/2024	东营港附近	钻井工程(至2024年12月31日止)
222/2024	渤海北部	钻井工程(至2024年10月31日止)
255/2024	大连港	工程施工(至2024年12月31日止)
257/2024	辽东湾	工程施工(至2024年12月31日止)
260/2024	辽东湾	工程施工(至2024年11月30日止)
261/2024	辽东湾	工程施工(至2024年10月31日止)
262/2024	唐山港	航道工程(至2024年12月31日止)
263/2024	唐山港	航道工程(至2024年12月31日止)
280/2024	唐山港	工程施工(至2024年12月31日止)

350/2024	唐山港	工程施工(至2024年12月31日止)
403/2024	东营港附近	钻井工程(至2024年12月31日止)
429/2024	辽东湾	工程施工(至2024年12月31日止)
460/2024	盘锦港	工程施工(至2024年11月30日止)
462/2024	黄骅港	疏浚工程(至2024年11月10日止)
483/2024	东营港	航道工程(至2025年4月23日止)
495/2024	天津港	测量工程(至2024年10月31日止)
512/2024	锦州港	泊位工程(至2024年12月31日止)
561/2024	辽东湾	工程施工(至2024年12月31日止)
562/2024	辽东湾	工程施工(至2024年12月31日止)
563/2024	营口港	疏浚施工(至2024年12月31日止)
564/2024	营口港	疏浚施工(至2024年12月31日止)
565/2024	锦州港	航道工程(至2024年12月31日止)
566/2024	天津港	航道工程(至2024年12月31日止)
568/2024	东营港附近	工程施工(至2024年12月31日止)
569/2024	东营港东方	钻井作业(至2024年10月31日止)
570/2024	东营港东方	钻井作业(至2025年3月31日止)
571/2024	东营港东方	钻井作业(至2024年12月31日止)
572/2024	东营港南方	工程施工(至2024年12月31日止)
573/2024	莱州湾	海堤施工(至2025年6月30日止)
614/2024	辽东湾	工程施工(至2024年11月4日止)
615/2024	黄骅港	测量工程(至2024年12月31日止)
617/2024	黄骅港	测量工程(至2024年12月31日止)
620/2024	东风港	工程施工(至2025年4月23日止)
621/2024	滨州港	工程施工(至2026年5月1日止)
622/2024	东营港附近	工程施工(至2024年12月31日止)
624/2024	东营港附近	工程施工(至2025年4月30日止)
670/2024	黄骅港	码头工程(至2024年11月2日止)
697/2024	辽东湾	工程施工(至2024年12月31日止)
699/2024	天津港	测量作业(至2024年12月31日止)
700/2024	天津港	测量作业(至2024年12月31日止)
701/2024	东营港	工程施工(至2024年12月30日止)
702/2024	东营港	工程施工(至2024年11月1日止)
703/2024	东营港	工程施工(至2024年11月15日止)
722/2024	唐山港	工程施工(至2025年3月31日止)
723/2024	东营港	泊位作业(至2025年10月31日止)
724/2024	广利港	工程施工(至2025年6月30日止)
751/2024	天津港	工程施工(至2024年10月31日止)

752/2024	黄骅港	码头工程(至2025年11月6日止)
753/2024	黄骅港	疏浚工程(至2024年10月13日止)
754/2024	东营港	工程施工(至2024年12月31日止)
755/2024	东营港	工程施工(至2024年12月31日止)
756/2024	东营港	管线作业(至2024年10月30日止)
757/2024	东营港	工程施工(至2025年5月31日止)
758/2024	东营港	钻井作业(至2024年10月31日止)
780/2024	天津港	航道工程(至2024年12月31日止)
781/2024	天津港	航道工程(至2024年12月31日止)
782/2024	黄骅港	疏浚工程(至2024年12月31日止)
783/2024	滨州港	防波堤工程(至2025年12月31日止)
784/2024	东营港	工程施工(至2024年11月10日止)
785/2024	东营港	管线作业(至2024年12月31日止)
809/2024	太平湾港区及附近	疏浚工程(至2024年11月30日止)
810/2024	太平湾港区及附近	疏浚工程(至2024年11月30日止)
811/2024	天津港	工程施工(至2024年10月31日止)
812/2024	天津港	工程施工(至2024年12月31日止)
813/2024	东营港附近	工程施工(至2024年12月31日止)
814/2024	东营港附近	工程施工(至2024年12月31日止)
815/2024	东营港附近	钻井作业(至2024年10月31日止)
841/2024	辽东湾	管线作业(至2024年12月31日止)
842/2024	滨州港	防波堤施工(至2025年6月25日止)
843/2024	东营港	工程施工(至2024年12月31日止)
880/2024	辽东湾	管线作业(至2024年11月25日止)
881/2024	辽东湾	钻井作业(至2024年12月31日止)
882/2024	唐山港	防波堤施工(至2024年12月31日止)
883/2024	黄骅港	疏浚工程(至2024年12月31日止)
884/2024	东营港附近	工程施工(至2024年12月31日止)
885/2024	东营港附近	海管作业(至2024年12月31日止)
911/2024	唐山港	防波堤施工(至2024年12月15日止)
912/2024	天津港	疏浚工程(至2024年12月31日止)
913/2024	东营港附近	钻井作业(至2025年12月31日止)
914/2024	东营港附近	钻井作业(至2025年12月31日止)
915/2024	东营港附近	钻井作业(至2025年12月31日止)
916/2024	东营港附近	钻井作业(至2025年12月31日止)
917/2024	东营港	工程施工(至2024年11月26日止)
935/2024	金州湾	工程施工(至2025年12月31日止)
936/2024	长兴岛	工程施工(至2024年12月31日止)

938/2024	黄骅港	疏浚施工(至2024年12月31日止)
939/2024	东营港附近	工程施工(至2024年12月25日止)
961/2024	东营港附近	钻井作业(至2025年6月30日止)
983/2024	辽东湾	工程施工(至2024年12月31日止)
984/2024	天津港	工程施工(至2024年12月31日止)
985/2024	东营港附近	管线作业(至2024年12月31日止)
1009/2024	辽东半岛	工程施工(至2024年12月31日止)
1010/2024	东营港附近	钻井作业(至2024年12月31日止)
1011/2024	东营港附近	工程施工(至2024年12月31日止)
1012/2024	东营港附近	工程施工(至2024年12月31日止)
1013/2024	龙口港	泊位工程(至2024年12月31日止)
1029/2024	营口港	码头工程(至2024年12月31日止)
1030/2024	辽东湾	工程施工(至2024年12月31日止)
1031/2024	辽东湾	工程施工(至2024年12月31日止)
1032/2024	东营港附近	工程施工(至2024年12月30日止)

(2) 黄海

506/2012	连云港港	临时新设 AIS 虚拟航标(43号)
896/2012	石岛港	划定临时航道(石岛新港临时航道)
922/2017	日照港	划定沉箱存放区(日照钢铁精品基地配套矿石码头)
967/2017	射阳河口	灯桩暂停使用(射阳港南堤1号)
1316/2021	青岛港	测试作业(至2025年12月31日止)
607/2023	斋堂岛西方	码头工程(至2024年10月31日止)
608/2023	斋堂岛	码头工程(至2024年10月31日止)
1225/2023	连云港港	疏浚工程(至2024年12月31日止)
1255/2023	青岛港	工程施工(至2025年9月20日止)
26/2024	日照港	科研试验(至2024年12月30日止)
162/2024	青岛港	工程施工(至2024年12月31日止)
370/2024	青岛港	工程施工(至2025年12月31日止)
434/2024	连云港港	防波堤工程(至2024年12月31日止)
459/2024	獐子岛	码头工程(至2024年12月31日止)
466/2024	青岛港	工程施工(至2025年4月5日止)
467/2024	朝连岛东南方	划定养殖区(至2026年6月5日止)
468/2024	连云港港	码头工程(至2025年3月1日止)
484/2024	乳山口东南方	工程施工(至2024年10月31日止)
485/2024	乳山口东南方	工程施工(至2024年10月31日止)
498/2024	大连港	工程施工(至2024年12月31日止)
500/2024	青岛港	航道工程(至2024年12月31日止)

560/2024	獐子岛	防波堤工程(至2024年11月30日止)
574/2024	成山角附近	勘察作业(至2024年10月12日止)
611/2024	庄河港附近	管线施工(至2024年10月17日止)
612/2024	庄河港附近	工程施工(至2025年3月31日止)
613/2024	庄河港	疏浚施工(至2024年12月31日止)
625/2024	灌河口	泊位工程(至2025年4月30日止)
721/2024	大连港	疏浚施工(至2024年12月31日止)
725/2024	海阳港	工程作业(至2024年12月31日止)
726/2024	青岛港	防波堤工程(至2025年5月31日止)
786/2024	石岛港	防波堤工程(至2024年12月11日止)
816/2024	乳山港南方	工程施工(至2024年12月31日止)
817/2024	乳山港南方	工程施工(至2025年6月30日止)
818/2024	朝连岛北方	工程施工(至2025年7月10日止)
844/2024	石岛港	疏浚工程(至2024年12月25日止)
845/2024	青岛港	疏浚施工(至2024年12月31日止)
879/2024	庄河湾	海上作业(至2024年12月31日止)
886/2024	海阳港附近	海管作业(至2024年12月15日止)
887/2024	青岛港	疏浚工程(至2024年12月31日止)
918/2024	海阳港	工程施工(至2024年12月31日止)
928/2024	日照港	工程施工(至2024年12月31日止)
929/2024	日照港	工程施工(至2025年6月30日止)
940/2024	威海港	工程施工(至2024年12月30日止)
962/2024	连云港港	疏浚工程(至2025年8月1日止)
982/2024	中长山海峡	工程施工(至2024年12月31日止)
986/2024	海阳港附近	工程施工(至2025年7月24日止)
1008/2024	庄河湾	工程施工(至2024年12月31日止)
1014/2024	连云港港	泊位工程(至2025年8月31日止)
1033/2024	烟台港	疏浚工程(至2024年12月31日止)
1034/2024	连云港港	勘探工程(至2025年9月15日止)

(3)东海、台湾海峡

304/2002	厦门港	临时设置系船浮筒(A、B)
322/2003	舟山	系船浮筒变更(海警1、海警2)
22/2004	长江口	划定锚地([分流咀已撤除]、北导堤南、南导堤北疏浚船A、B)
148/2004	长江口	划定临时抛泥区(9号临时抛泥区)
543/2007	浙江沿海	划定临时锚地(台州港)
1079/2007	浙江沿海	临时设置系船浮筒(缉私1、2号)
894/2009	福建沿海	航道临时通航(泉州湾深水航道)

925/2009	福建沿海	设置临时锚地(宁德核电)
698/2010	福州港	灯桩暂停发光(牛礁灯桩)
889/2010	泉州湾	灯桩倒塌(港心礁)
1016/2010	三门湾	设置灯浮标(海洋监测)
1220/2010	舟山群岛	划定锚地(衢山临时锚地)
68/2012	长江口	大桥通航(自2011年12月24日起)
1524/2012	长江口	灯桩暂停发光(污水2、3号)
282/2017	灵江	桥涵标暂停发光(台缙高速桥5、8、9、12、16、20号)
642/2022	厦门港及附近	工程施工(至2024年10月25日止)
1192/2022	兄弟屿	观测作业(至2024年12月31日止)
430/2023	长江口及附近	工程施工(至2024年12月31日止)
450/2023	厦门岛东北方	工程施工(至2024年11月24日止)
645/2023	厦门岛及附近	码头工程(至2024年12月31日止)
683/2023	舟山群岛	工程施工(至2025年10月2日止)
854/2023	杭州湾	泊位工程(至2024年10月31日止)
855/2023	杭州湾	泊位工程(至2024年10月30日止)
947/2023	舟山群岛	码头工程(至2024年12月31日止)
951/2023	湄洲湾	大桥工程(至2025年7月25日止)
1011/2023	舟山群岛	大桥工程(至2024年12月31日止)
1017/2023	东冲半岛附近	工程施工(至2024年11月18日止)
1040/2023	厦门岛北侧	工程施工(至2024年12月31日止)
1110/2023	舟山群岛	码头工程(至2025年11月19日止)
1188/2023	长江口	工程施工(至2024年10月18日止)
1189/2023	宁波港	测量作业(至2024年10月20日止)
1190/2023	舟山群岛	测量作业(至2024年12月31日止)
1191/2023	飞云江	码头工程(至2024年10月10日止)
1226/2023	舟山群岛	工程施工(至2025年12月31日止)
1258/2023	大门水道	工程施工(至2024年11月18日止)
1259/2023	泉州湾	管道作业(至2024年10月31日止)
1260/2023	厦门岛北侧	工程施工(至2024年12月31日止)
1261/2023	厦门港	泊位工程(至2024年12月31日止)
1294/2023	长江口及附近	工程施工(至2024年11月13日止)
27/2024	大治河出海口附近	工程施工(至2024年12月1日止)
63/2024	长江口及附近	工程施工(至2026年10月29日止)
64/2024	兴化湾	疏浚工程(至2024年12月31日止)
122/2024	长江口及附近	工程施工(至2024年12月19日止)
123/2024	长江口及附近	工程施工(至2024年12月19日止)
124/2024	舟山群岛	工程施工(至2024年12月31日止)

125/2024	舟山群岛	工程施工(至2024年12月31日止)
126/2024	舟山群岛	大桥工程(至2024年12月31日止)
165/2024	长江口及附近	测量作业(至2024年10月17日止)
169/2024	舟山群岛	测量作业(至2024年12月31日止)
174/2024	围头湾	泊位工程(至2024年12月31日止)
175/2024	围头湾	泊位工程(至2025年12月31日止)
176/2024	厦门岛北方	工程施工(至2024年12月31日止)
177/2024	厦门港及附近	工程施工(至2024年12月31日止)
199/2024	长江口及附近	监测施工(至2024年12月31日止)
200/2024	长江口及附近	工程施工(至2024年12月31日止)
201/2024	舟山群岛	测量作业(至2024年12月31日止)
204/2024	湄洲湾	炸礁作业(至2024年12月31日止)
224/2024	长江口及附近	疏浚工程(至2024年12月31日止)
232/2024	长江口及附近	工程施工(至2024年12月31日止)
233/2024	长江口及附近	测量作业(至2024年12月31日止)
236/2024	舟山群岛	炸礁作业(至2025年12月31日止)
237/2024	舟山群岛	码头工程(至2025年1月5日止)
238/2024	舟山群岛	大桥工程(至2025年1月14日止)
239/2024	舟山港	测量作业(至2025年1月13日止)
240/2024	舟山港	测量作业(至2024年12月31日止)
241/2024	舟山港	测量作业(至2024年12月31日止)
243/2024	舟山港	测量作业(至2024年12月31日止)
245/2024	舟山群岛	吹填作业(至2024年12月31日止)
269/2024	杭州湾	大桥工程(至2026年1月9日止)
270/2024	杭州湾	工程施工(至2026年12月8日止)
272/2024	甬江口附近	测量作业(至2024年12月31日止)
273/2024	厦门港及附近	疏浚作业(至2024年12月31日止)
284/2024	舟山群岛	大桥工程(至2024年12月31日止)
285/2024	舟山港	测量作业(至2024年12月31日止)
287/2024	湄洲湾	航道工程(至2024年12月31日止)
316/2024	舟山群岛	测量作业(至2024年12月31日止)
317/2024	舟山群岛	测量作业(至2025年2月4日止)
318/2024	舟山群岛	测量作业(至2024年12月31日止)
319/2024	舟山群岛	测量作业(至2024年12月31日止)
354/2024	长江口及附近	测量作业(至2024年12月31日止)
355/2024	长江口及附近	航道工程(至2025年1月31日止)
372/2024	甬江口附近	测量作业(至2024年12月31日止)
373/2024	甬江	测量作业(至2024年12月31日止)

406/2024	杭州湾	勘察作业(至2024年12月31日止)
408/2024	舟山群岛	测量作业(至2024年12月31日止)
410/2024	厦门港及附近	大桥工程(至2026年12月31日止)
436/2024	长江口及附近	海上作业(至2024年12月31日止)
437/2024	舟山港	测量作业(至2024年12月31日止)
438/2024	舟山港	测量作业(至2024年10月31日止)
469/2024	长江口及附近	测量作业(至2024年12月31日止)
470/2024	长江口及附近	监测作业(至2024年12月31日止)
501/2024	长江口及附近	测量作业(至2024年10月31日止)
502/2024	舟山群岛	测量作业(至2024年12月31日止)
503/2024	甬江附近	测量作业(至2024年12月31日止)
505/2024	舟山群岛	测量作业(至2024年12月31日止)
513/2024	长江口及附近	测量作业(至2024年12月31日止)
514/2024	杭州湾	大桥工程(至2024年10月31日止)
515/2024	舟山群岛	测量作业(至2024年12月31日止)
516/2024	舟山群岛	测量作业(至2025年1月31日止)
517/2024	福州港	泊位工程(至2025年6月30日止)
523/2024	长江口及附近	疏浚工程(至2024年12月31日止)
524/2024	甬江附近	测量作业(至2024年12月31日止)
525/2024	三门湾	泊位工程(至2024年10月5日止)
526/2024	厦门港及附近	工程施工(至2025年2月28日止)
527/2024	厦门港及附近	大桥工程(至2025年12月31日止)
536/2024	黄浦江	工程施工(至2024年12月31日止)
537/2024	杭州湾	海上作业(至2025年4月3日止)
538/2024	灵江	大桥工程(至2024年10月13日止)
539/2024	温州港	泊位工程(至2024年12月31日止)
540/2024	厦门港及附近	疏浚工程(至2026年11月7日止)
576/2024	长江口及附近	监测作业(至2024年11月30日止)
577/2024	舟山群岛	工程施工(至2024年12月31日止)
626/2024	长江口及附近	工程施工(至2024年12月31日止)
627/2024	长江口及附近	疏浚工程(至2024年12月30日止)
628/2024	长江口及附近	测量作业(至2024年12月31日止)
629/2024	杭州湾北侧	工程施工(至2025年6月30日止)
630/2024	杭州湾	监测作业(至2024年11月30日止)
631/2024	舟山群岛	工程施工(至2025年5月1日止)
632/2024	舟山群岛	工程施工(至2025年5月1日止)
633/2024	舟山群岛	工程施工(至2025年5月10日止)
634/2024	舟山群岛	测量作业(至2025年4月18日止)

635/2024	舟山群岛	测量作业(至2025年4月18日止)
636/2024	舟山群岛	码头工程(至2025年12月31日止)
637/2024	松下港区附近	泊位工程(至2025年6月30日止)
638/2024	湄洲湾	泊位工程(至2024年12月31日止)
671/2024	杭州湾南侧	大桥工程(至2025年1月31日止)
672/2024	舟山群岛	码头工程(至2024年12月31日止)
673/2024	台州湾	码头工程(至2024年11月13日止)
674/2024	隘顽湾附近	工程施工(至2024年11月9日止)
704/2024	长江口及附近	疏浚工程(至2024年12月31日止)
705/2024	舟山群岛	测量作业(至2024年12月31日止)
706/2024	舟山群岛	监测作业(至2024年12月20日止)
707/2024	舟山群岛	测量作业(至2025年5月21日止)
708/2024	舟山群岛	测量作业(至2025年5月22日止)
709/2024	江阴半岛西南侧	工程施工(至2024年11月22日止)
727/2024	长江口及附近	疏浚工程(至2024年12月31日止)
728/2024	杭州湾	工程施工(至2025年6月1日止)
729/2024	瓯江	大桥工程(至2024年12月31日止)
759/2024	舟山群岛	码头工程(至2025年6月15日止)
760/2024	舟山群岛	大桥工程(至2024年12月31日止)
761/2024	舟山群岛	工程施工(至2024年12月31日止)
762/2024	三门湾	工程施工(至2024年11月26日止)
763/2024	灵江	大桥工程(至2024年12月2日止)
764/2024	灵江	大桥工程(至2024年12月2日止)
765/2024	灵江	工程施工(至2024年12月10日止)
787/2024	舟山群岛	测量作业(至2024年12月31日止)
788/2024	舟山群岛	测量作业(至2024年12月31日止)
789/2024	舟山群岛	水文监测(至2025年5月31日止)
790/2024	舟山群岛	大桥工程(至2025年6月15日止)
791/2024	浔江港附近	码头工程(至2024年12月31日止)
819/2024	舟山群岛	测量作业(至2025年5月31日止)
820/2024	舟山群岛	测量作业(至2025年5月31日止)
821/2024	石浦港	码头工程(至2024年12月31日止)
822/2024	隘顽湾西南侧	大桥工程(至2024年12月27日止)
846/2024	长江口及附近	疏浚工程(至2024年12月31日止)
847/2024	长江口及附近	工程施工(至2024年12月31日止)
848/2024	杭州湾大桥西侧	大桥工程(至2024年12月31日止)
849/2024	宁波港	工程施工(至2024年12月31日止)
850/2024	舟山群岛	码头工程(至2025年6月28日止)

851/2024	舟山群岛	大桥工程(至2024年12月31日止)
852/2024	舟山群岛	码头工程(至2024年12月31日止)
853/2024	舟山群岛	工程施工(至2024年12月31日止)
854/2024	舟山群岛	大桥工程(至2024年12月31日止)
855/2024	舟山群岛	大桥工程(至2024年12月30日止)
856/2024	舟山群岛	码头工程(至2025年9月30日止)
857/2024	象山港	大桥工程(至2024年12月31日止)
858/2024	檀头山附近	海上平台作业(至2024年12月31日止)
888/2024	长江口及附近	工程施工(至2024年12月31日止)
889/2024	铜沙沙咀	海缆敷设(至2024年12月31日止)
890/2024	洋山港区附近	测量作业(至2024年12月31日止)
891/2024	台州湾	大桥工程(至2024年12月27日止)
892/2024	罗源湾及附近	围堰施工(至2024年12月25日止)
893/2024	湄洲湾	泊位工程(至2024年12月31日止)
941/2024	长江口及附近	测量作业(至2025年7月19日止)
942/2024	温州港	码头工程(至2025年5月5日止)
963/2024	飞云江	大桥工程(至2025年8月8日止)
987/2024	罗源湾港区	工程施工(至2024年12月31日止)
1015/2024	长江口及附近	工程施工(至2025年6月30日止)
1016/2024	湄洲湾	工程施工(至2025年1月15日止)
1017/2024	围头湾	大桥工程(至2025年7月31日止)
1018/2024	围头湾	大桥工程(至2026年12月28日止)
1035/2024	甬江	测量作业(至2025年8月25日止)
1036/2024	象山港	码头工程(至2025年2月28日止)
1037/2024	飞云江	大桥工程(至2025年8月14日止)

(4)南海、北部湾

419/2003	广州港	锚地暂停使用(南河道5号)
210/2004	珠江口	存在沉船(内伶仃岛西北处)
204/2005	湛江港	存在沉船(木质渔船)
416/2006	大星山角附近	存在沉船(渔船)
737/2009	珠江口	设置锚地(珠江口临1、2、3号锚地)
852/2009	珠江口	设置临时灯浮标(临1~5)
243/2011	珠海港西南方	设置灯浮标(1、2号)
786/2011	湛江港	设置AIS虚拟航标
843/2011	外罗门水道附近	设置沉船示位标
228/2012	潮州港	灯浮标移位(大唐电厂12号灯浮)
352/2012	珠江口	灯浮标暂停发光(利成号沉船灯浮)

1171/2012	深圳港	灯浮标移位(大铲水道D3号灯浮)
1724/2012	珠江口	设置灯浮标(临5~16号)
219/2013	洋浦港	灯桩暂停使用(海南洋浦炼化成品油码头防波堤灯桩-F1)
269/2013	珠江	AIS暂停使用(二号横越区4号灯浮)
494/2013	遮浪角附近	灯塔变更(遮浪岩灯塔)
1104/2013	珠江口	撤除灯浮标(2号)
1217/2013	防城港	引导灯桩暂停使用(三牙引导灯桩前、后)
1315/2013	北海新港	灯桩暂停使用(北海新港引导灯桩前、后)
1435/2013	珠江口	灯桩暂停使用(大铲水道6号水中灯桩)
1487/2013	靖海湾及附近	设置安全作业区
1489/2013	澳角锚地西南方	设置安全作业区
37/2014	海门湾附近	灯桩暂停使用(华能海门电厂1、2、3号)
39/2014	湛江港	灯浮标暂停使用(湛江港2号灯浮)
655/2014	珠江口	撤除灯浮标(港珠澳大桥G9-1、G11-1灯浮)
1132/2014	铁山港	设置安全作业区(临)
1168/2014	珠江口	灯浮标移位(港珠澳大桥伶仃临时航道LS1号灯浮)
1228/2014	广州港	设置AIS虚拟航标(临)
129/2015	珠海港	撤除灯浮标(九洲港临时1、2号)
130/2015	珠海港	灯浮标移位(九洲港12号灯浮标)
596/2015	珠江口	灯桩暂停使用(大铲水道5号)
597/2015	珠江口	设置灯浮标(监测1)
787/2015	防城港	灯桩暂停使用(马鞍头引导灯桩前、后)
1053/2015	硇洲岛西侧	设置灯浮标(施工标1、2号)
1174/2015	铁山港	灯浮标变更(铁山港1、3、5、7、9、11、13号)
506/2016	茂名	设置灯浮标(临1~4号)
526/2016	茂名	设置灯浮标(临1~4、9~12号)
527/2016	茂名	设置灯浮标(临1~4号)
598/2016	珠江口	灯浮标暂停使用(沙仔沥水道1号)
666/2016	珠江口	设置灯浮标(6-1、6-2、6-3号)
698/2016	珠江口	设置灯浮标(7、7-1、7-2、8、8-1、9、9-1、9-2号)
730/2016	广州南沙区	设置灯浮标(L1~L4号)
909/2016	珠江口	设置灯浮标(G6-4号、G13-4号)
1093/2016	珠江口	灯浮标变更(港珠澳大桥岛隧工程1、4号水文监测灯浮标)
1094/2016	珠江口	设置灯浮标(龙横1、2号,Z1、Z2、Z3、Z4号)
1139/2016	珠江口	灯桩暂停使用(大铲水道20号)
1140/2016	珠江口	灯桩暂停使用(大铲水道24号)
1184/2016	大亚湾	灯浮标变更(东联14号)
1185/2016	大亚湾	设置灯浮标(临1、2号)

1200/2016	广州港	设置灯浮标(L5~L12号)
1201/2016	水东港区	设置灯桩(临5~8号)
1287/2016	珠江口	灯桩变更(24号)
18/2017	广州港	设置灯浮标(3号、5号)
394/2017	北津港附近	灯浮标暂停使用(北津港拦门斗灯桩)
395/2017	北津港	设置灯浮标(临时助航标)
396/2017	湛江港	设置灯浮标(临1号灯浮标)
557/2017	茂名港及附近	设置灯浮标(临1~3号)
1217/2019	珠江	锚地临时关闭(临)
1092/2022	湛江港	疏浚作业(至2024年12月31日止)
1239/2022	大鹏湾	工程施工(至2024年10月26日止)
453/2023	大门口南方	工程施工(至2024年12月31日止)
565/2023	大鹏湾	码头工程(至2024年12月31日止)
667/2023	东海岛附近	工程施工(至2024年12月31日止)
670/2023	钦州湾	工程施工(至2024年12月31日止)
671/2023	钦州湾	工程施工(至2024年12月31日止)
713/2023	铁山港	码头工程(至2024年12月30日止)
776/2023	金屿东方	工程施工(至2025年5月6日止)
989/2023	阳江港	桥梁工程(至2024年12月31日止)
1021/2023	铁山港	码头工程(至2025年8月31日止)
1041/2023	汕尾新港区	码头工程(至2026年8月31日止)
1064/2023	防城港及附近	工程施工(至2024年10月6日止)
1150/2023	碣石湾	工程施工(至2025年7月3日止)
1193/2023	珍珠港南方	工程施工(至2024年10月8日止)
1229/2023	琼州海峡附近	海上作业(至2024年10月20日止)
1230/2023	防城港	工程施工(至2024年10月19日止)
1262/2023	碣石港附近	工程施工(至2024年12月31日止)
1295/2023	大屿山附近	工程施工(至2025年2月2日止)
1297/2023	钦州港及附近	大桥工程(至2024年12月29日止)
1354/2023	铁山港	工程施工(至2024年12月30日止)
1355/2023	崖州湾	工程施工(至2024年11月15日止)
216/2024	索罟群岛	工程施工(至2026年1月3日止)
246/2024	珠江口	工程施工(至2025年5月30日止)
247/2024	博贺新港区	航道工程(至2026年6月14日止)
288/2024	大屿山东方	测量作业(至2024年11月18日止)
289/2024	东莞港	工程施工(至2025年1月10日止)
374/2024	雷州半岛东侧	海上作业(至2024年12月31日止)
411/2024	钦州港附近	工程施工(至2025年1月20日止)

439/2024	汕头港	疏浚工程(至2024年12月31日止)
440/2024	汕头港	疏浚工程(至2024年12月31日止)
442/2024	神泉港	码头工程(至2025年3月4日止)
443/2024	香港岛西北方	勘测工程(至2024年12月7日止)
444/2024	珠江口	疏浚工程(至2024年12月31日止)
445/2024	湛江港及附近	取排水口施工(至2024年12月31日止)
471/2024	珠江口	装备投放(至2025年4月15日止)
472/2024	铁山港附近	管道工程(至2025年4月1日止)
508/2024	湛江港	码头工程(至2025年12月30日止)
509/2024	后水湾	过驳作业(至2024年10月31日止)
518/2024	榕江	大桥工程(至2025年4月30日止)
528/2024	靖海湾及附近	码头工程(至2026年9月30日止)
529/2024	红海湾	工程施工(至2024年12月31日止)
530/2024	阳江港	码头工程(至2024年12月20日止)
531/2024	雷州半岛附近	钻井作业(至2025年5月30日止)
532/2024	钦州湾	工程施工(至2024年12月31日止)
541/2024	珠江	工程施工(至2025年1月31日止)
542/2024	雷州半岛西南侧	钻井作业(至2025年4月7日止)
543/2024	铁山港	工程施工(至2025年4月7日止)
544/2024	海南岛西南侧	疏浚工程(至2024年12月31日止)
578/2024	北海港	疏浚工程(至2024年12月15日止)
579/2024	钦州港	泊位工程(至2026年3月31日止)
580/2024	钦州港	工程施工(至2024年12月31日止)
639/2024	汕头港	疏浚工程(至2024年12月31日止)
640/2024	石碑山角附近	码头工程(至2025年5月6日止)
641/2024	红海湾	工程施工(至2025年5月14日止)
642/2024	红海湾	大桥工程(至2024年12月31日止)
643/2024	大鹏湾	码头工程(至2025年12月31日止)
644/2024	珠江口	大桥工程(至2025年4月1日止)
645/2024	博贺新港区	工程施工(至2025年4月29日止)
646/2024	雷州半岛	海上作业(至2025年4月30日止)
647/2024	防城港	工程施工(至2024年12月11日止)
648/2024	海南岛	工程施工(至2024年12月31日止)
649/2024	海南岛西南侧	工程施工(至2025年8月6日止)
710/2024	靖海湾附近	工程施工(至2025年1月18日止)
711/2024	珠江口	工程施工(至2024年12月30日止)
712/2024	担杆列岛东南侧	电缆敷设(至2024年12月31日止)
713/2024	海南岛南侧	钻井作业(至2024年12月31日止)

730/2024	碣石湾	炸礁作业(至2025年6月30日止)
731/2024	湛江港附近	工程施工(至2024年12月30日止)
766/2024	万山群岛	地震勘探(至2024年11月30日止)
767/2024	海陵岛西南方	海上作业(至2024年12月31日止)
792/2024	珍珠港南侧	电缆敷设(至2024年11月30日止)
823/2024	钦州湾	泊位工程(至2024年12月31日止)
894/2024	碣石湾东南侧	工程施工(至2025年1月5日止)
895/2024	珠江口	工程施工(至2024年12月31日止)
896/2024	珠江口	工程施工(至2024年12月31日止)
897/2024	珠江口	清淤工程(至2024年12月31日止)
898/2024	雷州半岛东侧	海上作业(至2025年2月3日止)
919/2024	珠江口	疏浚工程(至2024年12月31日止)
930/2024	钦州湾附近	工程施工(至2024年12月31日止)
943/2024	大亚湾	工程施工(至2024年12月25日止)
944/2024	雷州半岛东侧	工程施工(至2025年1月31日止)
964/2024	珠江口	工程施工(至2025年1月31日止)
988/2024	琼州海峡	海上作业(至2024年12月31日止)
989/2024	铁山港及附近	工程施工(至2025年11月5日止)
1019/2024	珠江口	大桥工程(至2025年12月31日止)
1038/2024	大亚湾	工程施工(至2026年2月22日止)
1039/2024	珠江口	工程施工(至2024年12月31日止)
1040/2024	茂名港	鱼礁工程(至2025年4月15日止)
1041/2024	琼州海峡	钻探作业(至2025年1月25日止)
1042/2024	琼州海峡	海上作业(至2025年2月28日止)
1043/2024	海康港附近	地震采集(至2024年12月31日止)

航标表改正 (2024年40期)

南海海区航标表 CNP83/2023~2024

编号 No.	名称 Name	位置 Position	灯质 Characteristic	灯高 Height	射程 Range	构造 Structure	附记 Remarks
7210271	金町湾监测灯浮 Jintingwan Monitoring	22-46.50N 115-16.33E	莫(O)黄12秒			黄色标柱形,顶 标为黄色“X” 形	海上作业区专 用标
7810470.01 (4702.16)	东碓航道1灯浮 Dongnao Fairway No.1	20-55.12N 110-32.33E	…			…	…
7810470.02 (4702.2)	东碓航道2灯浮 Dongnao Fairway No.2	20-55.51N 110-31.99E	…			…	…
7810470.03 (4702.3)	东碓航道3灯浮 Dongnao Fairway No.3	20-55.44N 110-31.84E	…			…	…
7810471	东碓1A灯浮 Dongnao No.1A	20-55.31N 110-32.18E	快闪红		3	红色金属结构 标柱形,顶标为 红色圆柱形	左侧标
7810793.03	中科炼化Z3灯浮 Zhongkelianhua No.Z3	21-04.16N 110-27.66E	…			…	…

海区情况报告表

报告者单位及姓名

通信地址及联系电话

报告题目

地理区域

位置或范围(概位请注明)

.....

关系图号及图名

内容详述:

建议和要求

.....

.....

报告者签名:

单位盖章:

年 月 日

《海区情况报告表》使用说明

1.报告内容

(1)暗礁、浅滩、沉船等碍航物的发现及其位置、范围、深度等变化情况。

(2)漂浮物体(如浮标、系船浮筒、大面积渔栅、未沉遇难船舶等)、异常磁区、变色海水、浪花等的发现和变化情况。

(3)各类航行设施的增设和变化情况。

(4)与船舶航行、系泊有关的港湾设施(如阻浪堤、海底电缆、架空电缆、码头、系船浮筒等)的设置和变动情况。

(5)航道、锚地界线和航线等变动情况。

(6)图上内容与实际不符等情况。

2.填写要求

(1)测定的位置或范围应注明所使用的测量仪器、测量方法和测量时间,并注明点位坐标的坐标系统(2000国家大地坐标系、WGS-84坐标系)。

(2)所报的位置,如果采用方位距离表示,应注明起算点的位置;如果是从海图上量取的,应注明所用图的图号(或图名)、版次和出版机关。

(3)测定的障碍物、浅水深等应注明所使用的测量工具、测量方法和测量时间,并注明深度的起算面、是否经潮汐改算。

(4)航标的高程应注明其起算面,灯高应注明是灯顶高度还是灯光中心高度。

(5)报告表应有报告者签名并加盖单位印章。

3.备注

(1)报告者提供的资料经核实并在《改正通告》中刊登后,我们将对报告者给予一定的奖励。

(2)报告请寄:上海市杨浦区共青路82弄7号 交通运输部东海航海保障中心上海海图中心。

欢迎使用

中国海事电子航行图手机智能助航软件

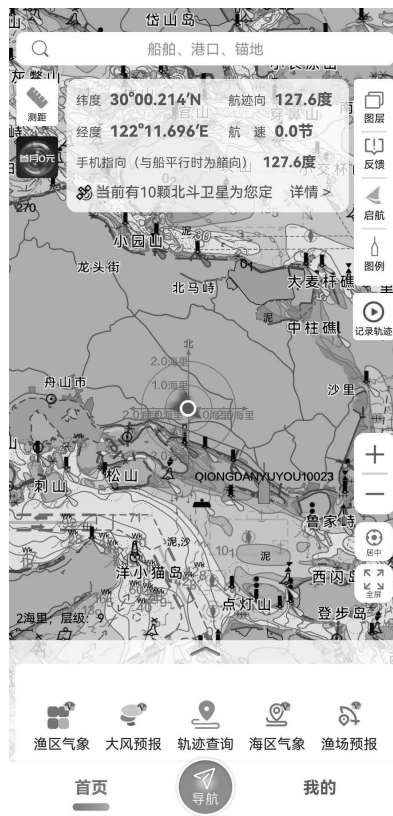

“海e行”是由交通运输部东海航海保障中心联合浙江易航海信息技术有限公司开发的一款整合了海洋资讯查询，提供江海船舶智能助航服务的基于“互联网+”的平台型海洋大数据应用，提供海上智能导助航、水文气象服务、兴趣点收藏、船位查询等丰富功能，助力安全航行。

下载方式：安卓、鸿蒙、iOS 系统可前往手机应用市场搜索“海e行”安装；安卓、鸿蒙系统也可扫描下方二维码下载安装。



客服:东海航海保障中心上海海图中心

电话:021-65806382、65806383

传真:021-65697997

邮箱:enc@shchart.cn

为了使中华人民共和国海事局出版的中国沿海港口航道图能够根据海区航行要素的变化得到及时、准确地补充和改正,保持中国沿海港口航道图航行要素的现势性,以保障船舶航行安全,请各有关部门和用图单位配合做好《改正通告》信息资料的收集工作,及时向我局提供与航行有关的海区变化信息以及使用中国沿海港口航道图时发现的图上内容与实际不符的情况。沿海各海事局发布的航行通告、航行警告、航标动态等信息应按所在海区分别及时抄送北海、东海、南海航海保障中心海事测绘处。

各有关部门和用图单位订阅《改正通告》请与东海航海保障中心上海海图中心或北海、东海、南海航海保障中心海事测绘处联系,也可直接从下列网站下载。

北海航海保障中心海事测绘处

地 址: 天津市河西区洞庭路31号
E-mail: hcdd@tjmsa.gov.cn 电 话: 022-58873985
传 真: 022-58873988 邮 编: 300222

东海航海保障中心上海海图中心

地 址: 上海市杨浦区共青路82弄7号
E-mail: gztg@shchart.cn 电 话: 021-65806561、65806386
传 真: 021-65697997 邮 编: 200090

南海航海保障中心海事测绘处

地 址: 广州市海珠区滨江西路40号
E-mail: chc_nhh@gdmsa.gov.cn 电 话: 020-89320335
传 真: 020-89320336 邮 编: 510235

中国海事航海图书资料发行网站

网 址: www.chart.msa.gov.cn

中国海事航海图书资料发行服务

纸质航海图书资料	电子海图
E-mail: chart@shchart.cn	E-mail: enc@shchart.cn
电 话: 021-65806386	电 话: 021-65806382

统一书号:15114·4908

定 价:8.00元